



## **Der Schulpsychologische Dienst des Fürstentums Liechtenstein**

### **Die Aufgaben des Schulpsychologischen Dienstes**

Der Schulpsychologische Dienst berät

- Eltern oder Erziehungsberechtigte
- Kindergärtnerinnen
- Lehrerinnen und Lehrer
- Schülerinnen und Schüler
- Behörden (Schulamt, Gemeindegemeinderat)

bei:

- Schulschwierigkeiten
- Lernproblemen
- Verhaltensschwierigkeiten
- Erziehungsfragen

### **Entscheidungshilfe**

Der Schulpsychologische Dienst hilft Eltern beziehungsweise Erziehungsberechtigten, Lehrpersonen (aller Stufen) sowie Behörden bei anstehenden Schullaufbahnentscheidungen, zum Beispiel vorzeitigen Eintritt in den Kindergarten, Einschulung, Integration, Beschulung in einer externen Institution (Sonderschulung), Repetition, Zuweisung zu oder Überprüfung von sonderpädagogischen Massnahmen, Übertritt in Sekundarschulen, Überspringen einer Schulstufe.

### **Krisenbewältigung**

Der Schulpsychologische Dienst hilft den Betroffenen (Schülerinnen und Schülern, Eltern, Lehrpersonen) in Krisensituationen, die im Zusammenhang mit Kindergarten oder Schule auftreten.

## Ablaufschema einer schulpsychologischen Beratung

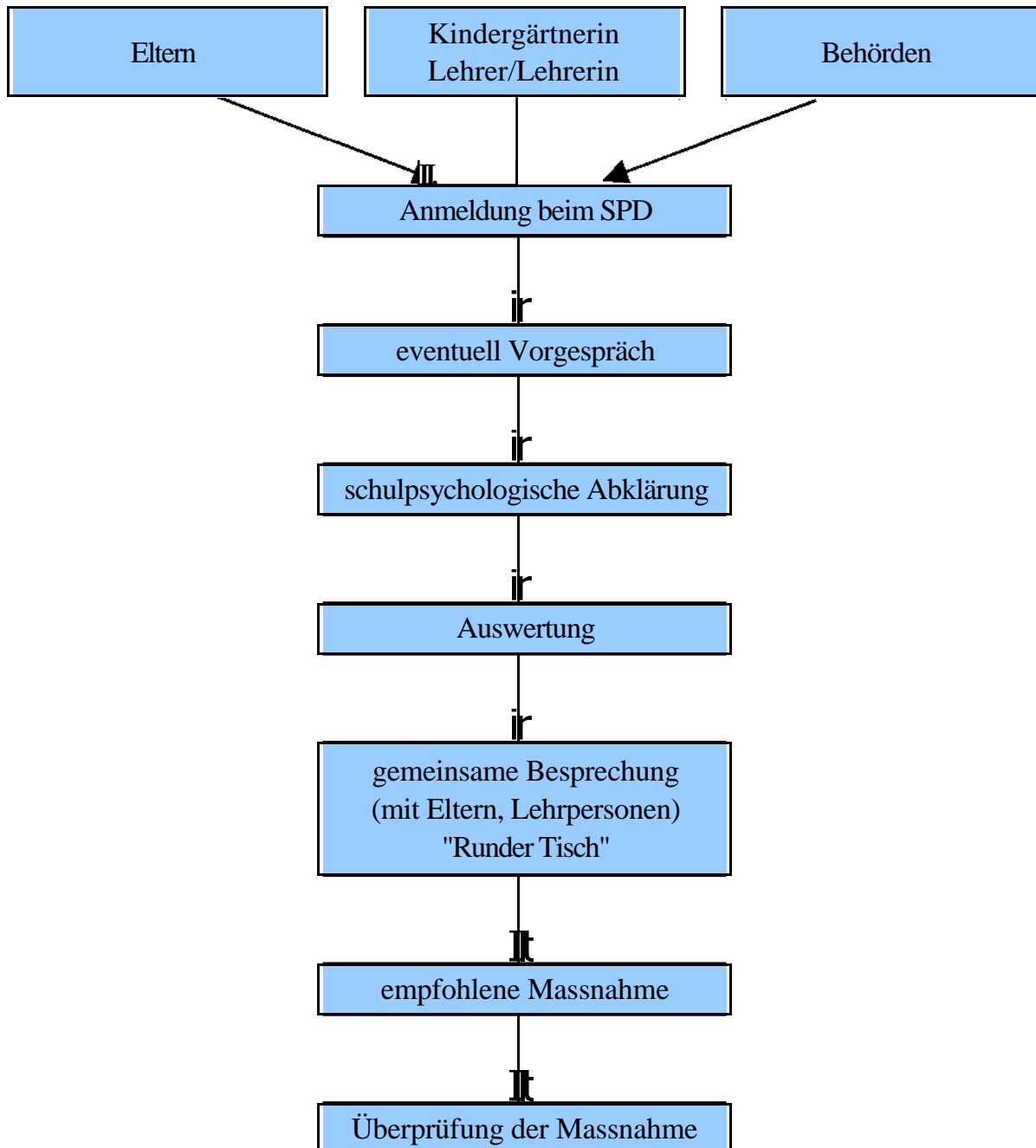

## **Wir arbeiten nach folgenden Prinzipien**

### **Prinzip der Freiwilligkeit**

Abgesehen von den behördlichen Aufgaben ist die Inanspruchnahme des Schulpsychologischen Dienstes freiwillig.

### **Prinzip der Zusammenarbeit**

Wann immer es notwendig und möglich ist, arbeitet der Schulpsychologische Dienst mit anderen Fachleuten zusammen.

### **Prinzip der elterlichen Einwilligung**

Für schulpsychologische Abklärungen oder Therapien eines Kindes oder Jugendlichen bedarf es der Einwilligung der Eltern bzw. der Erziehungsberechtigten.

### **Prinzip der Schweigepflicht**

Die Mitarbeiter des Schulpsychologischen Dienstes unterstehen der Schweigepflicht. Ausgenommen sind Situationen, in denen das Kindeswohl schwerwiegend gefährdet ist.

### **Prinzip des freien Zugangs**

Alle Ratsuchenden (Eltern, Lehrpersonen, Behörden...) können sich mit ihren Anliegen direkt an den Schulpsychologischen Dienst wenden.

### **Empfehlungsprinzip**

Der Schulpsychologische Dienst hat ein Empfehlungsrecht für Massnahmen, kein Verfügungs- oder Weisungsrecht. Die Entscheidung für eine Massnahme liegt letztlich bei den Eltern des Kindes bzw. im Fall von behördlichen Aufträgen bei der zuständigen Behörde.

## **Anmeldung**

Alle Ratsuchenden können sich direkt beim Schulpsychologischen Dienst anmelden. Die Anmeldung zur Abklärung eines Schülers oder einer Schülerin durch die Lehrperson kann nur mit Einwilligung der Eltern beziehungsweise Erziehungsberechtigten vorgenommen werden.

## **Adresse**

Schulpsychologischer Dienst  
Post- und Verwaltungsgebäude, Landstrasse 190, Postfach 547, 9495 Triesen

Regionale Aufteilung		Informationen
<p>Herr Luciano Giampà (Fachbereichsleitung) Telefon: 236 63 97 E-Mail: <a href="mailto:luciano.giampa@llv.li">luciano.giampa@llv.li</a> Zuständigkeit: – für Schülerinnen und Schüler der Gemeindeschulen und der Weiterführenden Schulen mit Wohnort <b>Schaan, Eschen, Nendeln, Triesenberg</b></p>		<p>lic. phil. Psychologiestudium an der Universität Zürich Weiterbildungen im Beratungs- und Diagnostikbereich Mitglied des Berufsverbandes der Psychologinnen und Psychologen Liechtensteins (BPL)</p>
<p>Frau Christine Wolfinger Telefon: 236 67 81/M 799 67 81 E-mail: <a href="mailto:christine.wolfinger@llv.li">christine.wolfinger@llv.li</a> Zuständigkeit: – für Schülerinnen und Schüler der Gemeindeschulen und der Weiterführenden Schulen mit Wohnort <b>Ruggell, Gamprin- Bendern, Schellenberg, Planken, Triesen</b></p>		<p>lic. phil. Psychologiestudium an der Universität Zürich Weiterbildungen im Beratungs- und Diagnostikbereich Weiterbildung in Notfallpsychologie Mitglied des Berufsverbandes der Psychologinnen und Psychologen Liechtensteins (BPL)</p>
<p>Herr Morten Andersen Telefon: 236 67 80 E-Mail: <a href="mailto:morten.andersen@llv.li">morten.andersen@llv.li</a> Zuständigkeit: – für Schülerinnen und Schüler der Gemeindeschulen und der Weiterführenden Schulen mit Wohnort <b>Balzers, Vaduz, Mauren, Schaanwald</b></p>		<p>lic. phil. Psychologiestudium an der Universität Zürich Weiterbildungen im Beratungs- und Diagnostikbereich Mitglied des Berufsverbandes der Psychologinnen und Psychologen Liechtensteins (BPL)</p>

Bei Büroabwesenheit der Schulpsychologen meldet sich der automatische Telefonbeantworter.